

UFRS
UNIVERSIDADE
FEDERAL DA
FRONTEIRA SUL
Av. Itália km 8 - Zona Rural

LOCAL:	LABORATÓRIO DE PROJETO
PROJETO EXECUTIVO:	PROJETO EXECUTIVO
REVISÃO Nº:	R02
DATA:	25/09/2020
PROJETO:	COMPLEMENTAÇÃO DO GALPÃO AGRÍCOLA
ARQUITETO:	RODRIGO ADRIANA
SITUAÇÃO E LOCALIZAÇÃO:	RODOVIA BR 158, KM 456 - ZONA RURAL
ENDEREÇO:	RODOVIA BR 158, KM 456 - ZONA RURAL
ÁREA CONSTRUIDA:	944,84 m²
TAMANHO FOLHA:	A1
Nº PRINCHA:	01
Nº DE FOLHAS:	07

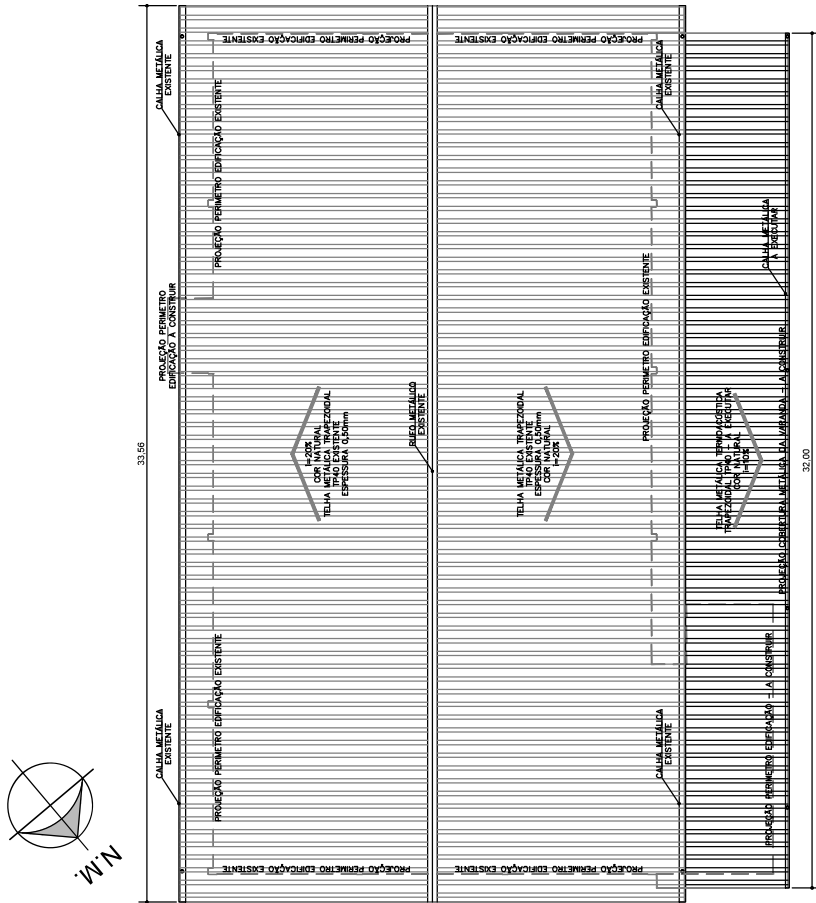

PLANTA COBERTURA METÁLICA EXISTENTE E VARANDA METÁLICA A EXECUTAR - GALPÃO AGRÍCOLA
ESCALA 1:100

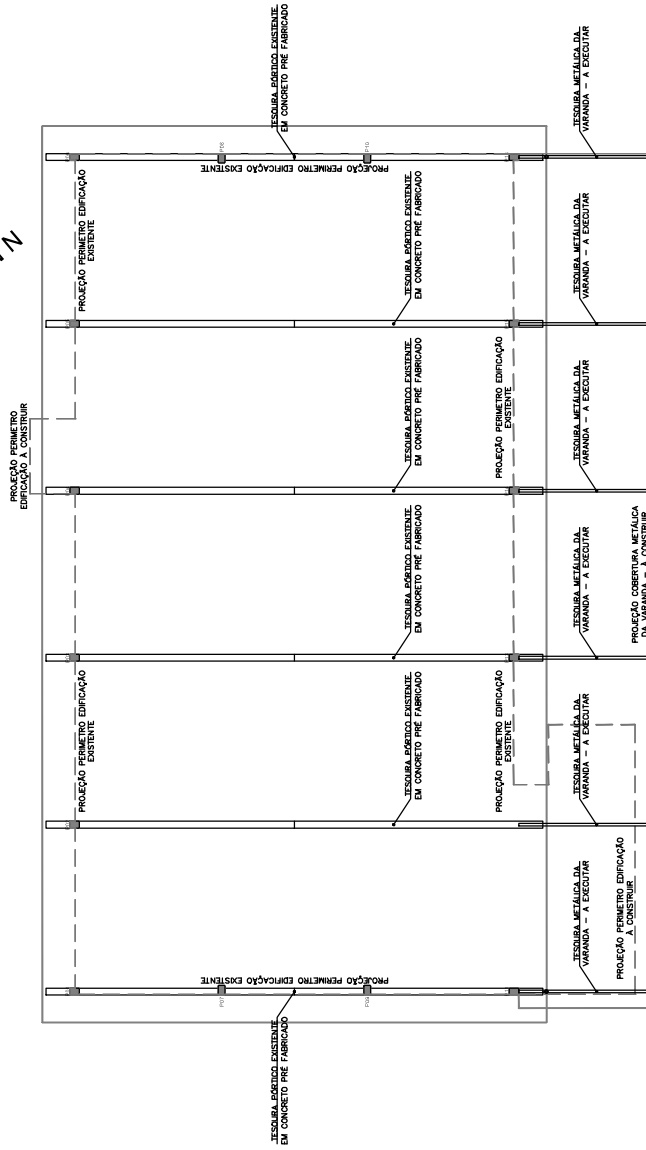

PLANTA LOCAÇÃO DE PORTICOS EXISTENTES E DE TESOURAS METÁLICAS DA VARANDA A EXECUTAR - GALPÃO AGRÍCOLA
ESCALA 1:100



100% LARANJEIRAS DO SUL - RS CARRA: COMPLEMENTAÇÃO DO GALPAO AGRICOLA PROJETO: ARQUITO TOMCO ARQUITO: PANTA COBERTURA METALICA PANTA COBERTURA METALICA ENFERMEIRO: ENFERMEIRO RODRIGO M. B. S. LIMA, NM 465 - ZONA RURAL		FASE PROJETO EXECUTIVO REVENHO Nº: R02 DATA: 25/09/2020 DESSEMINAR ROBERTO ADRIANA NOME DO APLOINCO:		AREA CONSTRUIDA TAMANHO FOLHA: A1 Nº FRANCHISA: 03 07	
--	--	--	--	--	--

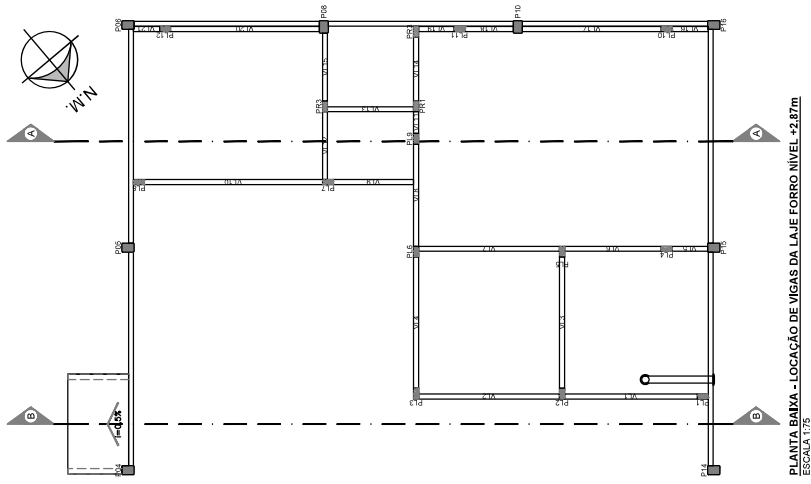

PLANTA BAIXA - LOCAÇÃO DE VIGAS DA LAJE FORRO NÍVEL +2,87m
ESCALA 1:75

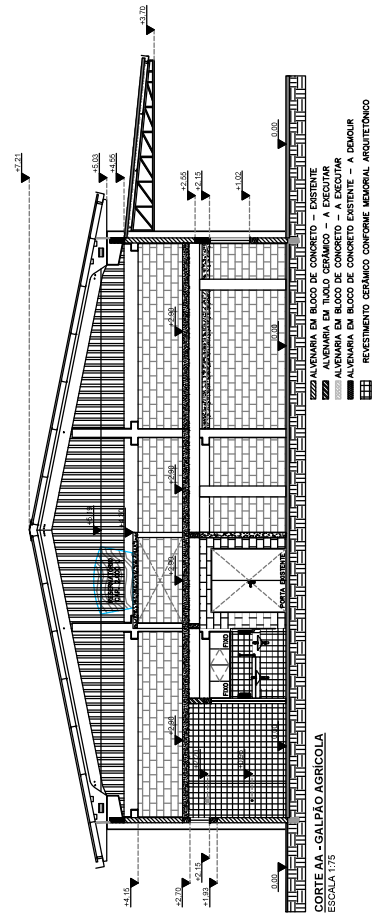

CORTE AA - GALPÃO AGRÍCOLA
ESCALA 1:75

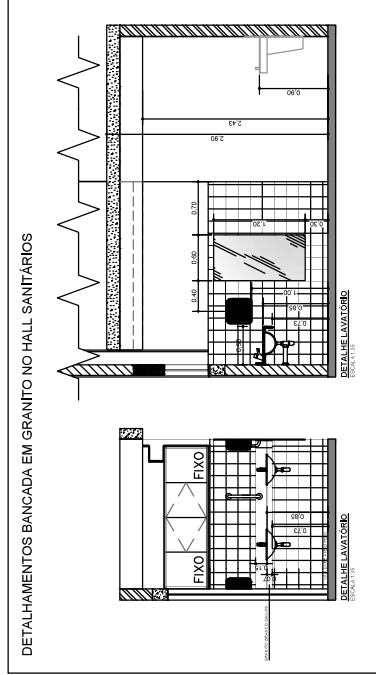

DETALHAMENTOS BANCADA EM GRANITO NO HALL SANITÁRIOS

LOCAL:		FASE:	
LARANJEIRAS DO SUL - RS		PROJETO EXECUTIVO	
OBRA:	COMPLEMENTAÇÃO DO GALPÃO AGRÍCOLA	REVENIO Nº:	R02
ARQUITETO:	ARQUITETO ÚNICO	DATA:	25/09/2020
COM TÍTULO:		DESENHO POR:	
PLANTA BAIXA NÍVEL 0,00 m E VAGÃO FÓRTEL - 2,87m		RODRIGUEZ ADRIANA	
ENFEREIRO:		NOME DO ARQUITETO:	
RODovia BR 158, KM 465 - ZONA RURAL			
		AREA CONSTRUIDA 664,84 m² TAMANHO FOLHA: A1 Nº PRANCHAS: 04 07	

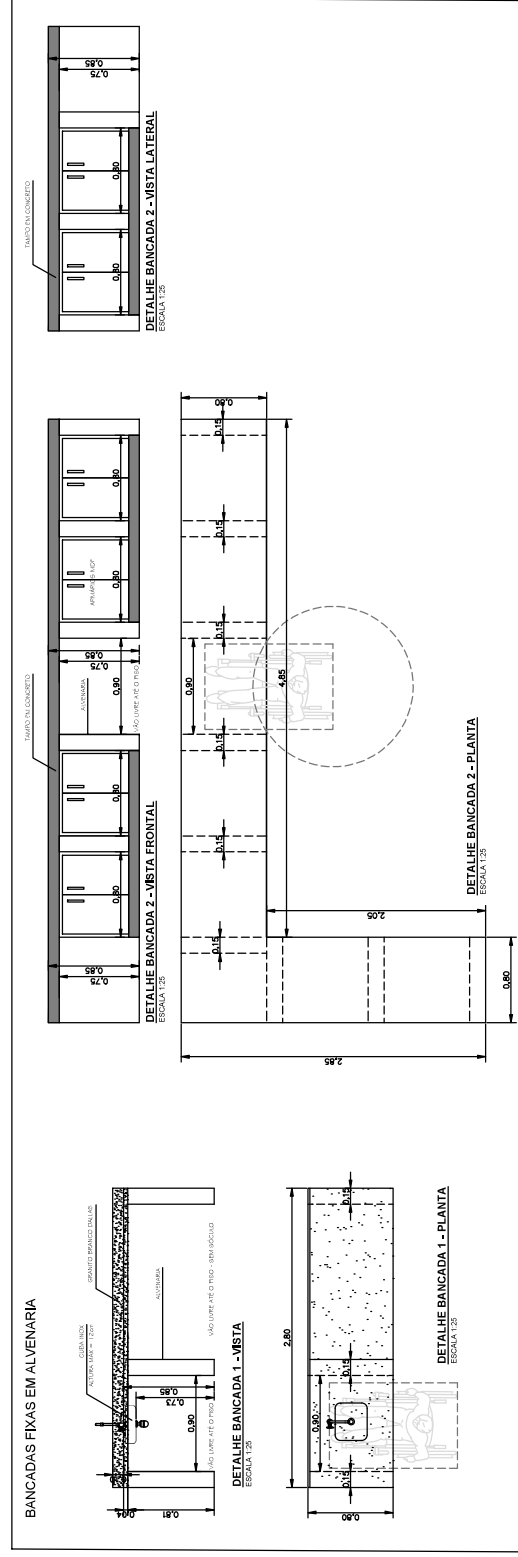
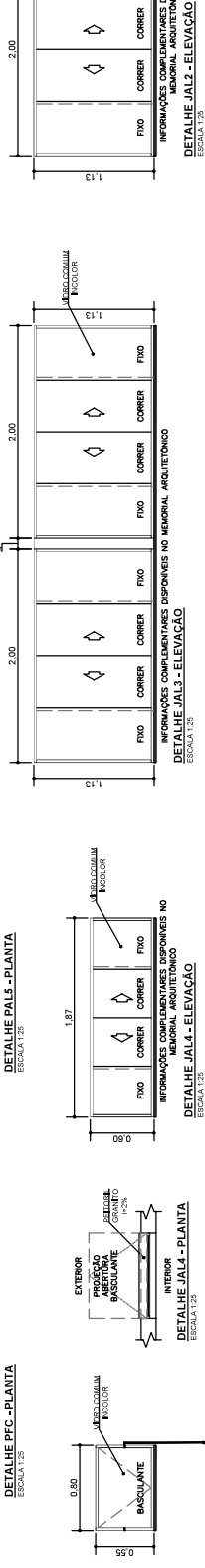
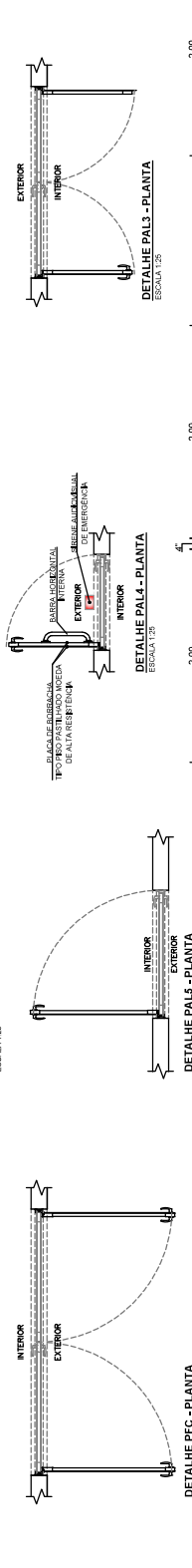
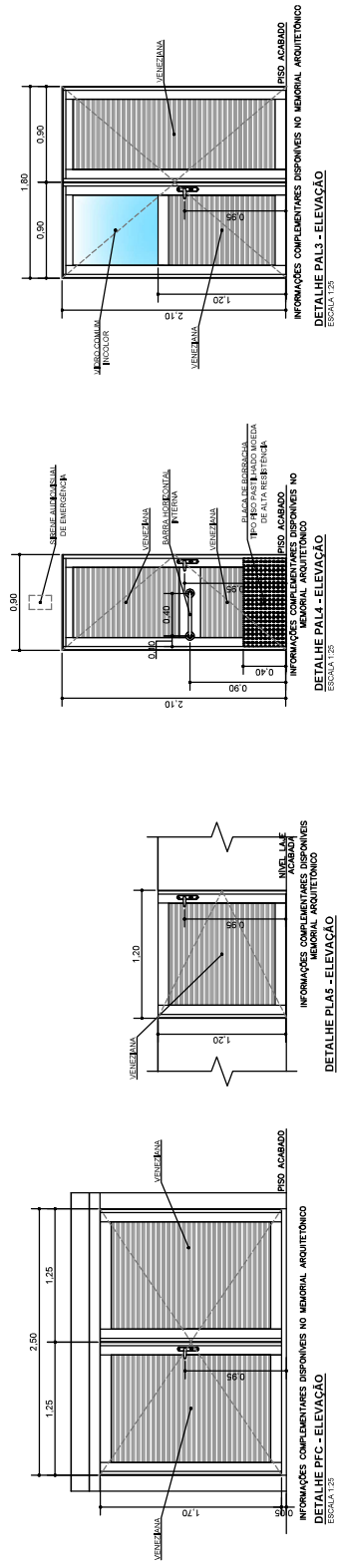

QUADRO GERAL DE ESQUERBAS						
CODIGO	TENSÃO (kV)	FIO (mm ²)	QUANTIDADE	MATERIAL	PORTAS	
					TIPO	ESQ
PA1.1	90 x 2,0 mm	—	3	ALUMINIO 2 VENEZIANA	ALUM	—
PA1.2	90 x 2,0 mm	—	2	ALUMINIO 2 VENEZIANA	ALUM	—
PA1.3	100 x 90 x 2,0 mm	—	1	ALUMINIO 2 VENEZIANA	ABRE 2 DOUÇAS	—
PA1.4	90 x 2,0 mm	—	2	ALUMINIO 2 VENEZIANA	ALUM	—
PA2.1	125 x 1,1 mm	—	01	ALUMINIO 2 VENEZIANA	ABRE 2 DOÇAS	—
PA2.2	125 x 2,1 x 1,1 mm	—	—	ACO	ABRE 2 DOÇAS	—
PA3.1	100 x 1,1 mm	—	01	ALUMINIO 2	—	—
PA4.1	100 x 1,1 mm	—	3	ALUMINIO 2	—	—
PA4.2	200 x 1,1 mm	—	1	ALUMINIO 2	—	—
PA4.3	200 x 1,1 mm	—	2	ALUMINIO 2	—	—
PA4.4	167 x 2,1 mm	—	2	ALUMINIO 2	—	—
PA4.5	80 x 5,0 mm	—	210	ALUMINIO 2	—	—
PA5.1	100 x 1,1 mm	—	3	ALUMINIO 2	—	—
PA5.2	200 x 1,1 mm	—	1	ALUMINIO 2	—	—
PA5.3	200 x 1,1 mm	—	2	ALUMINIO 2	—	—
PA5.4	167 x 2,1 mm	—	2	ALUMINIO 2	—	—
PA5.5	80 x 5,0 mm	—	210	ALUMINIO 2	—	—

INSTALAÇÕES SANITÁRIAS

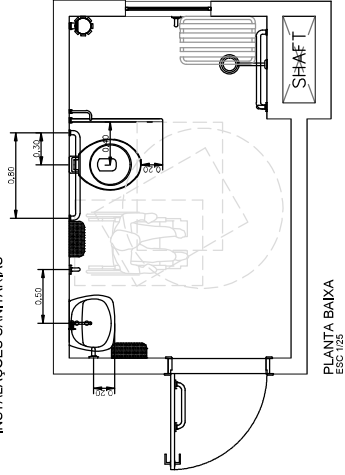

PLANTA BAIXA
ESC 1:25

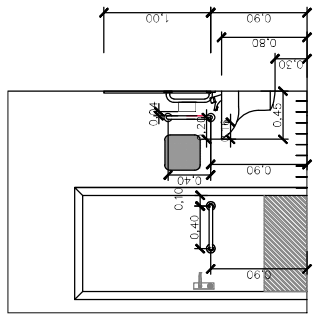

VISTA LATERAL LAVATÓRIO
ESC 1:25

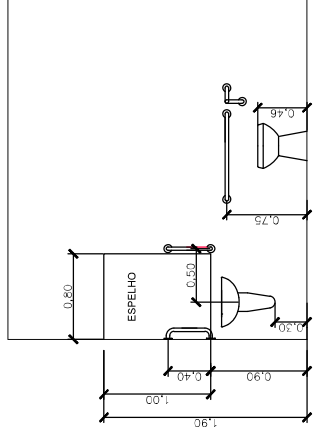

VISTA FRONTAL LAVATÓRIO E BÁCIA
ESC 1:25

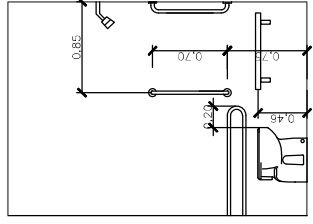

VISTA LATERAL BÁCIA
ESC 1:25

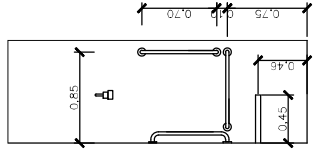

VISTA FRONTAL CHUVEIRO
ESC 1:25

TIPO	LOCAL	QTD/DE
BARRA 40 cm	LAVATÓRIO	06
BARRA 40 cm	PORTA	02
BARRA 80 cm	BÁCIA SANIT.	02
LATERAL FIXA	BÁCIA SANIT.	02
BARRA 70 cm	BOX CHUVEIRO	06
BANCO 70 cm	BOX CHUVEIRO	02

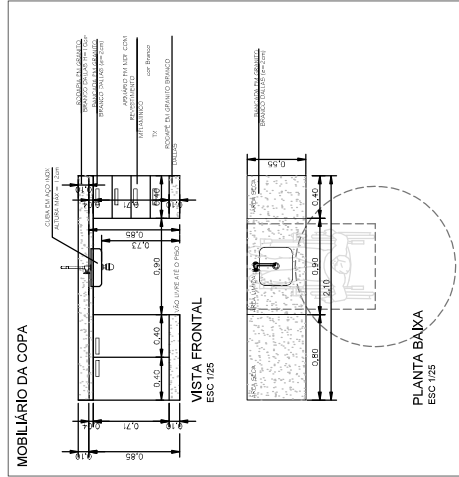

MOBILIÁRIO DA COPA
ESC 1:25

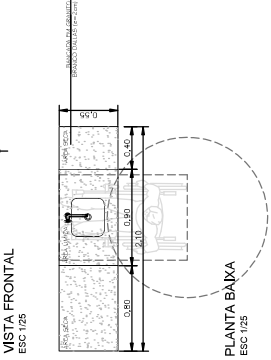

PLANTA BAIXA
ESC 1:25

VISTA FRONTAL
ESC 1:25

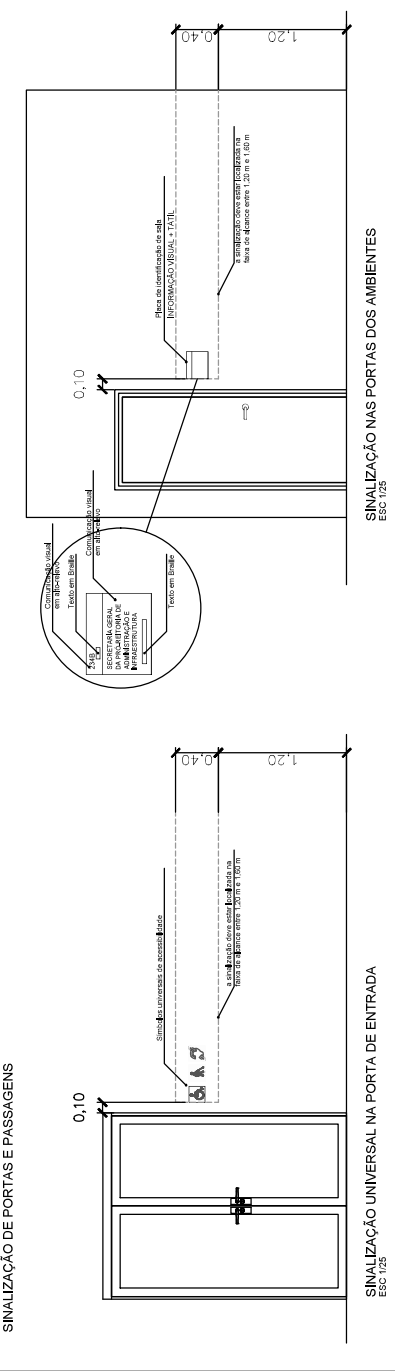

SINALIZAÇÃO UNIVERSAL NA PORTA DE ENTRADA
ESC 1:25

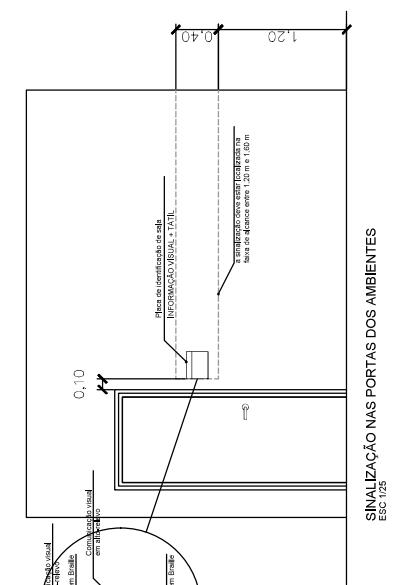

SINALIZAÇÃO NAS PORTAS DOS AMBIENTES
ESC 1:25

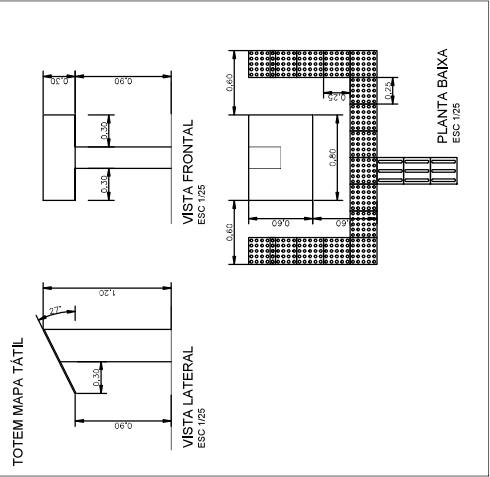

TOTEM MAPA TÁTIL
ESC 1:25

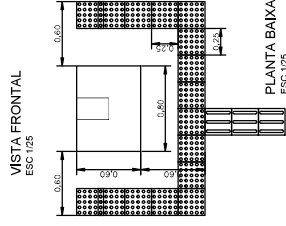

VISTA FRONTAL
ESC 1:25

VISTA LATERAL
ESC 1:25

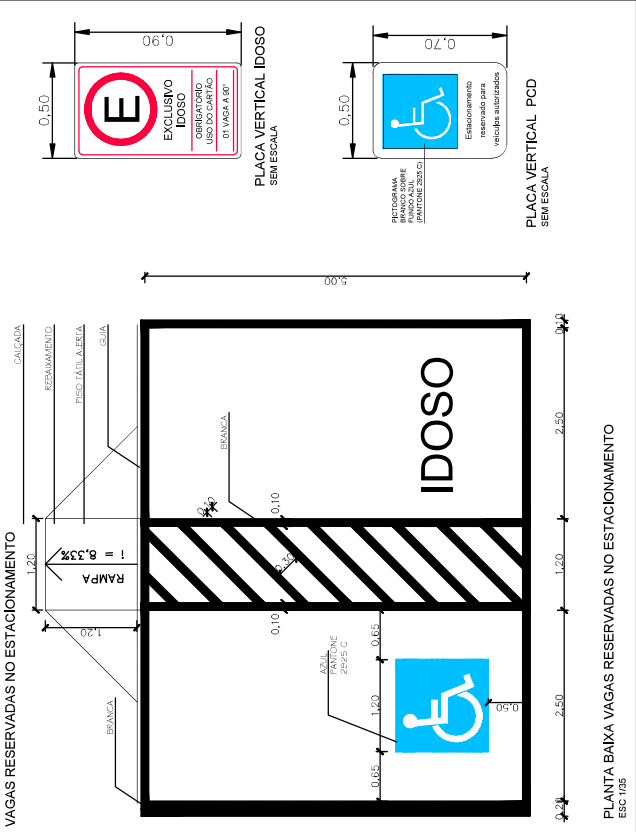

PLANTA BAIXA VAGAS RESERVADAS NO ESTACIONAMENTO
ESC 1:25

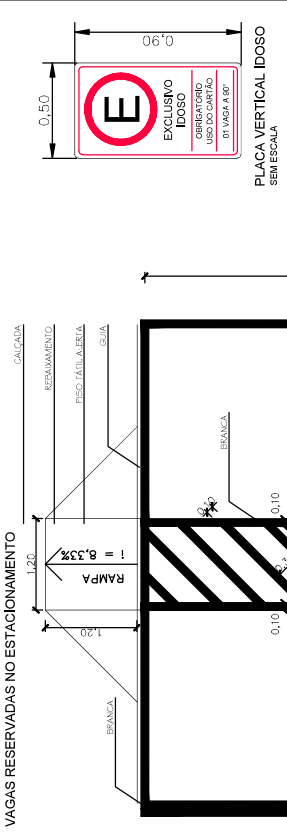

PLACA VERTICAL IDOSO
SEM ESCALA

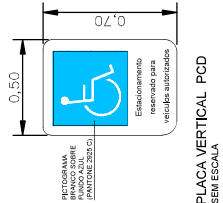

PLACA VERTICAL PCO
SEM ESCALA

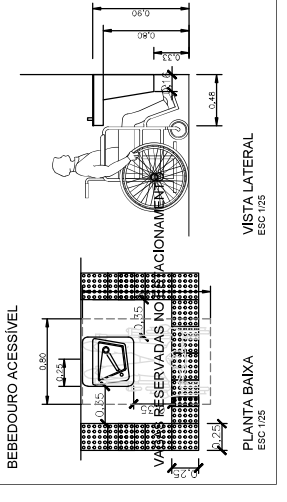

BEBEDOURO ACESSÍVEL
ESC 1:25

PLANTA BAIXA
ESC 1:25

VISTA LATERAL
ESC 1:25



<p>UFFS UNIVERSIDADE FEDERAL DA FRONTEIRA SUL Universidade Integrada do Oeste de Santa Catarina</p>	<p>ÁREA CONSTRUÍDA: 84.84 m² Nº PRINCHA: A1 DATA: 25/09/2020 PROJETO: COMPLEMENTAÇÃO DO GALPÃO AGRÍCOLA ARQUITETO: ROBERTO ADRIANA DETAHAMENTOS: INST. SANITÁRIAS ENDEREÇO: RODOVIA BR 158, KM 408+ZONA RURAL</p>	<p>07</p>
---	---	-----------



Emitido em 25/09/2020

Projeto N° ARQUITETÔNICO 1/7/2020 - SEO (10.17.08.23)
(N° do Documento: 64)

(N° do Protocolo: NÃO PROTOCOLADO)

(Assinado digitalmente em 30/09/2020 09:10)

ADRIANA FREITAG MIGOTT

ARQUITETO E URBANISTA

DPA (10.17.08.23.12)

Matricula: 2064671

(Assinado digitalmente em 29/09/2020 22:44)

FABIO CORREA GASPARETTO

SECRETARIO - TITULAR

CHEFE DE UNIDADE

SEO (10.17.08.23)

Matricula: 2015260

Para verificar a autenticidade deste documento entre em <https://sipac.uffs.edu.br/documentos/> informando seu número: **64**, ano: **2020**, tipo: **Projeto**, data de emissão: **28/09/2020** e o código de verificação: **9e841a4598**



Projeto Nº DOC (31) ITEM 1 - PROJETO ARQ/2024 - SEO (10.55)
(Nº do Documento: 4)

(Nº do Protocolo: NÃO PROTOCOLADO)

(Assinado digitalmente em 21/11/2024 21:44)

DAIANE REGINA VALENTINI

SECRETARIO

SEO (10.55)

Matrícula: ###769#2

Visualize o documento original em <https://sipac.ufff.edu.br/public/documentos/index.jsp> informando seu número: **4**,
ano: **2024**, tipo: **Projeto**, data de emissão: **21/11/2024** e o código de verificação: **7c30b1a31b**

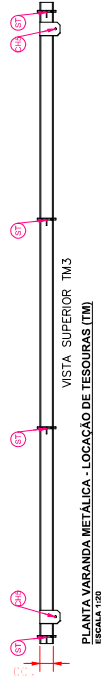
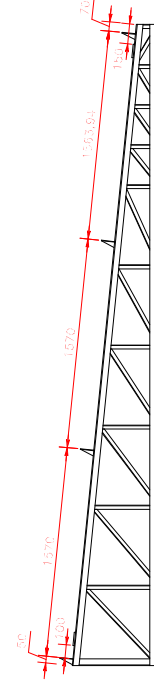
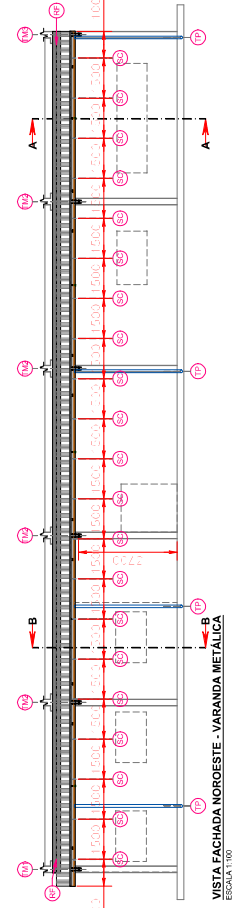
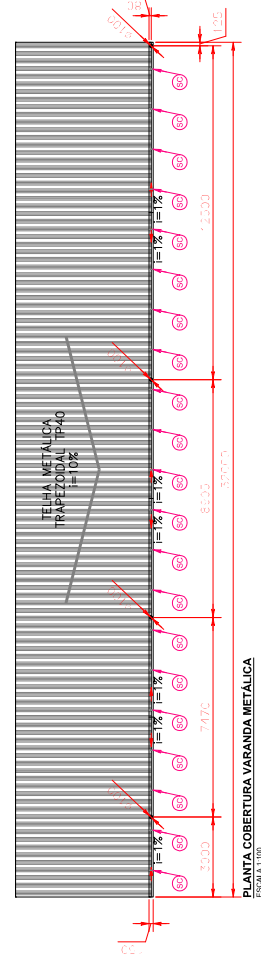
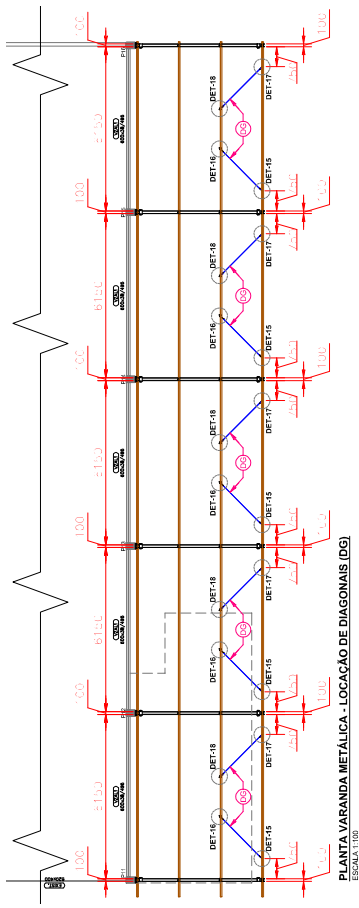
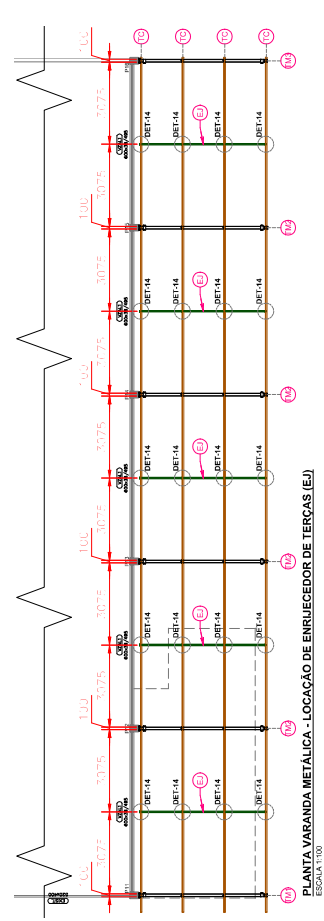
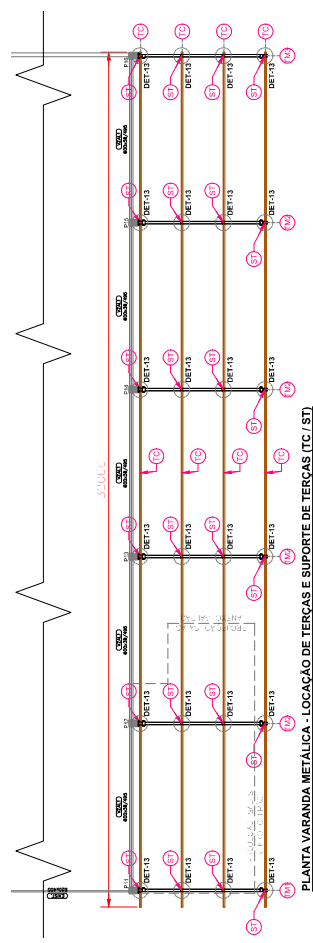
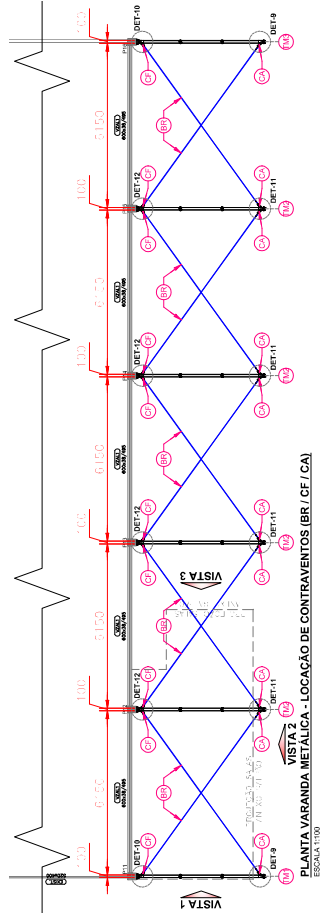
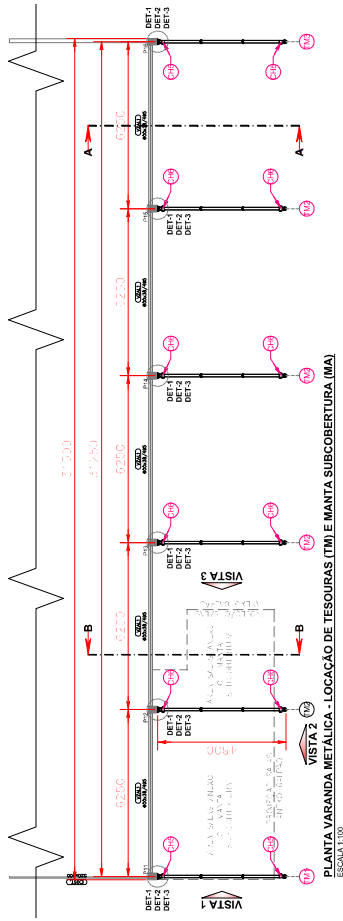

*TODAS AS COTAS INFORMADAS NAS PEÇAS GRÁFICAS DEVERÃO SER CONFERIDAS "IN LOCO". HAVENDO DIVERGÊNCIA PREVALECERÁ A COTA ATUAL.



LOCAL: LARANJEIRAS DO SUL - PR		FASE: PROJETO BÁSICO		ESCALA: INDICADA	
VARIEDADE METALICA GAI PAO AGRICOLA		REVISTA Nº R1		TAMANHO COLTA A1	
PROJETO: ESTRUTURA METALICA		DATA: 20/06/2020		Nº PRANCHAS: 01	
PLANTA LOCALIZACAO DE RESERVOIRS		DESENHISTA: JOVIANI FAVERO		MET 03	
PROJETO DE CONTRATANTES E DIMENSÕES ENFERMEIRO		NOME DO ARQUIVO: nome_arquivo.dwg			
RESOLUÇÃO BR 158, 164, 405, 514					



Emitido em 20/08/2020

Projeto N° ESTR. METÁLICA 1/3/2020 - SEO (10.17.08.23)
(N° do Documento: 70)

(N° do Protocolo: NÃO PROTOCOLADO)

(Assinado digitalmente em 29/09/2020 22:42)

FABIO CORREA GASPARETTO

SECRETARIO - TITULAR

CHEFE DE UNIDADE

SEO (10.17.08.23)

Matricula: 2015260

Para verificar a autenticidade deste documento entre em <https://sipac.uffs.edu.br/documentos/> informando seu número: **70**, ano: **2020**, tipo: **Projeto**, data de emissão: **28/09/2020** e o código de verificação: **f600aebec2**



Projeto Nº DOC (33) ITEM 1 - PROJETO MET/2020 - SEO (10.55)
(Nº do Documento: 131)

(Nº do Protocolo: NÃO PROTOCOLADO)

(Assinado digitalmente em 05/12/2024 15:05)

SANDRA SALETE VILBERT

CHEFE - TITULAR

DAADM (10.55.01)

Matricula: ###676#4

Visualize o documento original em <https://sipac.uffs.edu.br/public/documentos/index.jsp> informando seu número:
131, ano: **2020**, tipo: **Projeto**, data de emissão: **05/12/2024** e o código de verificação: **015bd9cc16**



	LUMINÁRIA BLOCO AUTÓNOMO 200 LÚMENS
	LUMINÁRIA BLOCO AUTÓNOMO 2200 LÚMENS

LOCAL:	LARANJEIRAS DO SUL - PR
OBRA:	GALPÃO AGRÍCOLA
PROJETO:	PREVENTIVO CONTRA INCÊNDIO
CONTEÚDO:	PAVIMENTO TERREO
SISTEMAS PREVENTIVOS	
ENDEREÇO:	RODOVIA BR 158, KM 405, S/N
DESENHADO POR:	PABO

Esc: 1/20



LUMINARIA BLOCCO AUTONOMO 200 LUMENS

6 - Os eletrodutos utilizados deverão ser do tipo antichama conforme NBR 15465;



NOME DO ARQUIVO: GAI.PAC+AGRI.COIA.IFFS.18.PF IF 8IN EXT 85.ENVAT



Emitido em 27/09/2020

Projeto Nº PPCI 1/3/2020 - SEO (10.17.08.23)
(Nº do Documento: 69)

(Nº do Protocolo: NÃO PROTOCOLADO)

(Assinado digitalmente em 29/09/2020 22:43)

FABIO CORREA GASPARETTO

SECRETARIO - TITULAR

CHEFE DE UNIDADE

SEO (10.17.08.23)

Matricula: 2015260

Para verificar a autenticidade deste documento entre em <https://sipac.uffs.edu.br/documentos/> informando seu número: **69**, ano: **2020**, tipo: **Projeto**, data de emissão: **28/09/2020** e o código de verificação: **91f4ebffac**



Projeto Nº DOC (34) ITEM 1 - PROJETO PPCI/2024 - SEO (10.55)
(Nº do Documento: 7)

(Nº do Protocolo: NÃO PROTOCOLADO)

(Assinado digitalmente em 21/11/2024 21:44)

DAIANE REGINA VALENTINI

SECRETARIO

SEO (10.55)

Matricula: ###769#2

Visualize o documento original em <https://sipac.ufff.edu.br/public/documentos/index.jsp> informando seu número: 7,
ano: **2024**, tipo: **Projeto**, data de emissão: **21/11/2024** e o código de verificação: **8f3e565fbe**

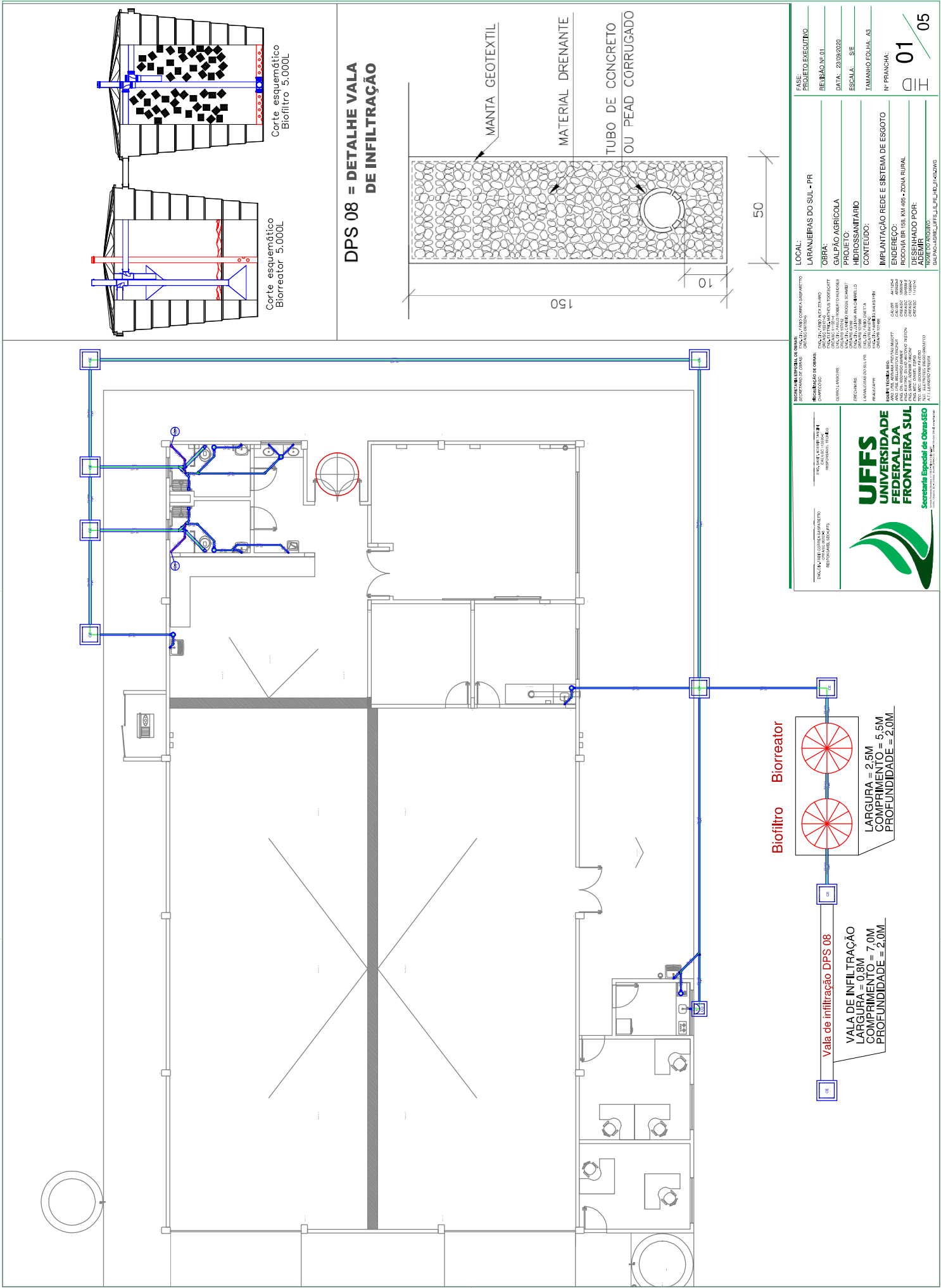

UNIVERSIDADE FEDERAL DA FRONTEIRA SUL

Secretaria Especial de Obras e SO

PROJETO DE OBRAS

REVISÃO Nº 01

DATA: 23/09/2020

ESCALA: S/E

TAMANHO FOLHA: A3

Nº FRONCHA: 01

05

LOCAL: LARANJEIRAS DO SUL - PR

OBRA: GALPÃO AGRÍCOLA

PROJETO: HIDROSSANITÁRIO

CONTEÚDO: IMPLANTAÇÃO REDE E SISTEMA DE ESGOTO

ENDEREÇO: BR 108, KM 405 - ZONA RURAL

DESENHADO POR: ADEMIR

NOME DO PROJETISTA: GALPÃO AGRÍCOLA, LARANJEIRAS DO SUL - PR

PROJETO DE OBRAS

REVISÃO Nº 01

DATA: 23/09/2020

ESCALA: S/E

TAMANHO FOLHA: A3

Nº FRONCHA: 01

05

PROJETO DE OBRAS

REVISÃO Nº 01

DATA: 23/09/2020

ESCALA: S/E

TAMANHO FOLHA: A3

Nº FRONCHA: 01

05

PROJETO DE OBRAS

REVISÃO Nº 01

DATA: 23/09/2020

ESCALA: S/E

TAMANHO FOLHA: A3

Nº FRONCHA: 01

05

PROJETO DE OBRAS

REVISÃO Nº 01

DATA: 23/09/2020

ESCALA: S/E

TAMANHO FOLHA: A3

Nº FRONCHA: 01

05

PROJETO DE OBRAS

REVISÃO Nº 01

DATA: 23/09/2020

ESCALA: S/E

TAMANHO FOLHA: A3

Nº FRONCHA: 01

05

PROJETO DE OBRAS

REVISÃO Nº 01

DATA: 23/09/2020

ESCALA: S/E

TAMANHO FOLHA: A3

Nº FRONCHA: 01

05

PROJETO DE OBRAS

REVISÃO Nº 01

DATA: 23/09/2020

ESCALA: S/E

TAMANHO FOLHA: A3

Nº FRONCHA: 01

05

PROJETO DE OBRAS

REVISÃO Nº 01

DATA: 23/09/2020

ESCALA: S/E

TAMANHO FOLHA: A3

Nº FRONCHA: 01

05

PROJETO DE OBRAS

REVISÃO Nº 01

DATA: 23/09/2020

ESCALA: S/E

TAMANHO FOLHA: A3

Nº FRONCHA: 01

05

PROJETO DE OBRAS

REVISÃO Nº 01

DATA: 23/09/2020

ESCALA: S/E

TAMANHO FOLHA: A3

Nº FRONCHA: 01

05

PROJETO DE OBRAS

REVISÃO Nº 01

DATA: 23/09/2020

ESCALA: S/E

TAMANHO FOLHA: A3

Nº FRONCHA: 01

05

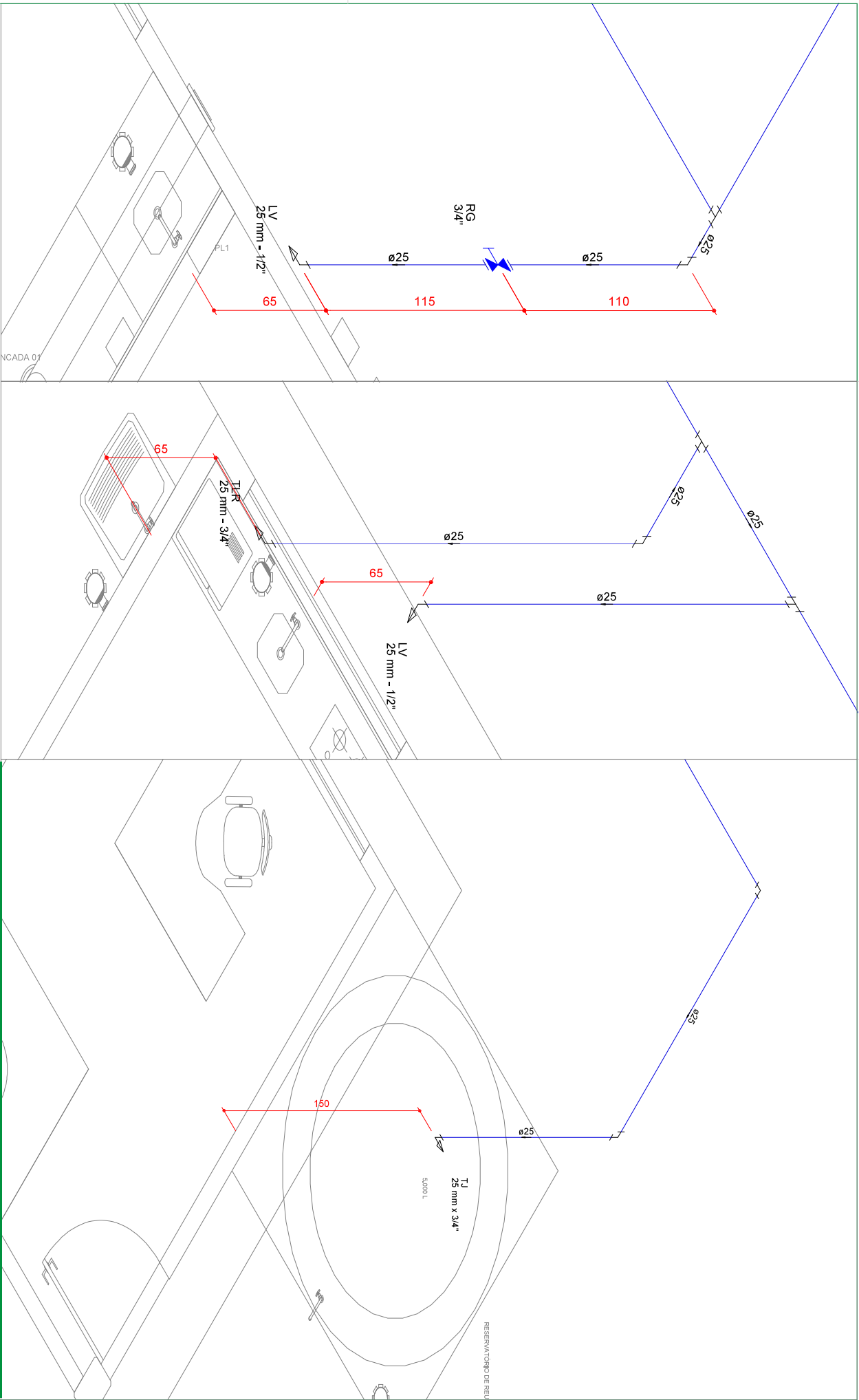



UFES
UNIVERSIDADE
FEDERAL DA
FRONTEIRA SUL

Secretaria Especial de Obras e SO

UNIVERSIDADE FEDERAL DA FRONTEIRA SUL
REITORIA
RUA SETE DE ABRIL, 291 - JARDIM
RIO VERDE - MT - CEP: 13.600-900

INSTITUTO DE ENGENHARIA DE MATERIAIS E METALURGIA
DEPARTAMENTO DE ENGENHARIA DE MATERIAIS E METALURGIA
CURSO DE ENGENHARIA DE MATERIAIS E METALURGIA

INSTITUTO DE ENGENHARIA DE MATERIAIS E METALURGIA
DEPARTAMENTO DE ENGENHARIA DE MATERIAIS E METALURGIA
CURSO DE ENGENHARIA DE MATERIAIS E METALURGIA

LOCAL:
LARANJEIRAS DO SUL - PR

OBRA:
GALPÃO AGRÍCOLA

PROJETO:
HIDROSSANITÁRIO

CONTEÚDO:
ISOMETRICO DISTRIBUIÇÃO DE ÁGUA

ELABORAÇÃO:
PROF. DR. JOÃO CARLOS DE SOUZA

APROVADO POR:
PROF. DR. JOÃO CARLOS DE SOUZA

FECHA:
2009/07/07

ESCALA:
1:50

TAMANHO FOLHA:
A3

Nº PRANCHA:
05

PROJETO EXECUTIVO:
05



Emitido em 23/09/2020

Projeto Nº HIDROSSANTÁRIO 1/5/2020 - SEO (10.17.08.23)
(Nº do Documento: 71)

(Nº do Protocolo: NÃO PROTOCOLADO)

(Assinado digitalmente em 29/09/2020 19:41)

ADEMIR TANCINI

ENGENHEIRO-AREA

DPCE (10.17.08.23.13)

Matricula: 1940448

(Assinado digitalmente em 29/09/2020 22:39)

FABIO CORREA GASPARETTO

SECRETARIO - TITULAR

CHEFE DE UNIDADE

SEO (10.17.08.23)

Matricula: 2015260

Para verificar a autenticidade deste documento entre em <https://sipac.uffs.edu.br/documentos/> informando seu número: **71**, ano: **2020**, tipo: **Projeto**, data de emissão: **28/09/2020** e o código de verificação: **dd633f088b**



Projeto Nº DOC (35) ITEM 1 - PROJETO HID/2024 - SEO (10.55)
(Nº do Documento: 8)

(Nº do Protocolo: NÃO PROTOCOLADO)

(Assinado digitalmente em 21/11/2024 21:44)

DAIANE REGINA VALENTINI

SECRETARIO

SEO (10.55)

Matricula: ###769#2

Visualize o documento original em <https://sipac.ufff.edu.br/public/documentos/index.jsp> informando seu número: **8**,
ano: **2024**, tipo: **Projeto**, data de emissão: **21/11/2024** e o código de verificação: **f1e49eccd1**



Emitido em 26/08/2020

Projeto N° INST. MECÂNICAS 1/1/2020 - SEO (10.17.08.23)
(N° do Documento: 72)

(N° do Protocolo: NÃO PROTOCOLADO)

(Assinado digitalmente em 29/09/2020 16:22)

DANIEL ESPIG
ENGENHEIRO-AREA
DPA (10.17.08.23.12)
Matricula: 1940221

(Assinado digitalmente em 29/09/2020 22:38)

FABIO CORREA GASPARETTO
SECRETARIO - TITULAR
CHEFE DE UNIDADE
SEO (10.17.08.23)
Matricula: 2015260

Para verificar a autenticidade deste documento entre em <https://sipac.uffs.edu.br/documentos/> informando seu número: **72**, ano: **2020**, tipo: **Projeto**, data de emissão: **28/09/2020** e o código de verificação: **ce81df0bda**



Projeto Nº DOC (36) ITEM 1 - PROJETO MEC/2024 - SEO (10.55)
(Nº do Documento: 9)

(Nº do Protocolo: NÃO PROTOCOLADO)

(Assinado digitalmente em 21/11/2024 21:43)

DAIANE REGINA VALENTINI

SECRETARIO

SEO (10.55)

Matrícula: ###769#2

Visualize o documento original em <https://sipac.ufff.edu.br/public/documentos/index.jsp> informando seu número: 9,
ano: 2024, tipo: **Projeto**, data de emissão: 21/11/2024 e o código de verificação: **e6dbec6b87**



Emitido em 23/09/2020

Projeto Nº SPDA 1/1 /2020 - SEO (10.17.08.23)
(Nº do Documento: 68)

(Nº do Protocolo: NÃO PROTOCOLADO)

(Assinado digitalmente em 29/09/2020 22:44)

FABIO CORREA GASPARETTO

SECRETARIO - TITULAR

CHEFE DE UNIDADE

SEO (10.17.08.23)

Matricula: 2015260

(Assinado digitalmente em 30/09/2020 16:04)

SILVIO ANTONIO TESTON

ENGENHEIRO-AREA

DPCE (10.17.08.23.13)

Matricula: 1762435

Para verificar a autenticidade deste documento entre em <https://sipac.uffs.edu.br/documentos/> informando seu número: **68**, ano: **2020**, tipo: **Projeto**, data de emissão: **28/09/2020** e o código de verificação: **ab961b5d27**



Projeto Nº DOC (38) ITEM 1 - PROJETO SPDA/2024 - SEO (10.55)
(Nº do Documento: 11)

(Nº do Protocolo: NÃO PROTOCOLADO)

(Assinado digitalmente em 21/11/2024 21:43)

DAIANE REGINA VALENTINI

SECRETARIO

SEO (10.55)

Matrícula: ###769#2

Visualize o documento original em <https://sipac.ufff.edu.br/public/documentos/index.jsp> informando seu número: **11**
, ano: **2024**, tipo: **Projeto**, data de emissão: **21/11/2024** e o código de verificação: **6ea73a4e9e**



Projeto Nº ITEM 1 - PROJETOS PARTE I/2025 - DAADM (10.55.01)
(Nº do Documento: 7)

(Nº do Protocolo: NÃO PROTOCOLADO)

(Assinado digitalmente em 26/08/2025 13:20)
SANDRA SALETE VILBERT
CHEFE - TITULAR
DAADM (10.55.01)
Matrícula: ###676#4

Visualize o documento original em <https://sipac.uffs.edu.br/public/documentos/index.jsp> informando seu número: 7,
ano: 2025, tipo: **Projeto**, data de emissão: 26/08/2025 e o código de verificação: **de492e7692**